

M.Phil./Ph.D. ADMISSION TEST, 2018

Paper II

Subject : 111 - EAFM

Roll No. (In figures)(In words)

OMR Sheet Sr. No.

Signatures of Invigilators 1. 2.

Names of Invigilators 1. 2.

Time : 2 Hours

Max. Marks : 200

GENERAL INSTRUCTIONS

1. Read the instructions given on the Question Booklet and OMR Sheet before starting the answers. All the entries should be filled by **blue or black ball point pen**.
2. The Question Booklet contains **100** questions and all questions are compulsory.
3. Each question is of **2** marks. There is **no negative marking**.
4. Candidates must ensure that the Question Booklet issued to them has all the questions. Defective Question Booklet can be got changed within **10** minutes.

1. प्रश्नों के उत्तर लिखने से पूर्व प्रश्न-पुस्तिका और ओ.एम.आर. शीट पर दिये हुए निर्देश पढ़ें। सभी प्रविष्टियाँ नीले अथवा काले बॉल पॉइन्ट पेन से भरें।
2. प्रश्न-पुस्तिका में **100** प्रश्न हैं और सभी प्रश्न अनिवार्य हैं।
3. प्रत्येक प्रश्न **2** अंक का है। कोई नकारात्मक अंकन (**negative marking**) नहीं होगा।
4. परीक्षार्थी सुनिश्चित कर लें कि उन्हें जो प्रश्न-पुस्तिका दी गई है उसमें सभी प्रश्न अंकित हैं। त्रुटिपूर्ण प्रश्न-पुस्तिका **10** मिनट की अवधि में बदलवाई जा सकती है।

5. In case of any discrepancy between English and Hindi versions of a question, English version will be taken as correct, wherever there are both versions.
 6. Select and darken the circle corresponding to the answer [(A) or (B) or (C) or (D)] in OMR sheet.
 7. In case more than one circles are darkened in a question, it will not be evaluated.
 8. Do not make any stray marks on OMR sheet and do not fold it.
 9. Any candidate found removing pages from the Question Booklet may be disqualified and prosecuted.
 10. Use of unfair means will disqualify the candidate from the examination.
 11. Cell phone, calculator or any such devices are not allowed in the Examination Hall.
 12. No candidate is allowed to leave the seat before handing over the original OMR sheet to the invigilator. Candidate can take Question Booklet and Carbon copy of OMR sheet.
5. किसी प्रश्न के अंग्रेजी और हिन्दी रूपान्तरणों में भिन्नता होने की स्थिति में अंग्रेजी रूपान्तरण सही माना जायेगा जहाँ प्रश्न-पत्र दोनों भाषाओं में है।
 6. सही उत्तर का चयन करें तथा सम्बन्धित [(A) अथवा (B) अथवा (C) अथवा (D)] गोले को ओ.एम.आर. शीट में काला करें।
 7. किसी प्रश्न में एक से अधिक गोले को काला करने पर उसे जाँचा नहीं जायेगा।
 8. ओ.एम.आर. शीट पर किसी तरह का चिह्न न बनायें और न ही उसे मोड़ें।
 9. प्रश्न-पुस्तिका से पृष्ठ निकालते हुए पाये जाने पर परीक्षार्थी को अयोग्य घोषित किया जा सकता है और उसके विरुद्ध विधिक कार्यवाही भी की जा सकती है।
 10. अनुचित साधनों का उपयोग करने पर परीक्षार्थी को परीक्षा के लिए अयोग्य घोषित कर दिया जायेगा।
 11. सेलफोन, संगणक और ऐसी किसी भी अन्य प्रविधियों को परीक्षा भवन में लाने की अनुमति नहीं है।
 12. ओ.एम.आर. शीट की मूल प्रति वीक्षक को सुपुर्द किये बिना किसी भी परीक्षार्थी को अपना स्थान छोड़ने की अनुमति नहीं है। परीक्षार्थी प्रश्न-पुस्तिका एवं ओ.एम.आर. शीट की कार्बन प्रति को अपने साथ ले जा सकेगा।

1. Demand for a commodity refers to :
 - (A) Desire for the commodity
 - (B) Need for the commodity
 - (C) Quantity demanded of that commodity
 - (D) Quantity of the commodity demanded at a certain price during any particular period of time

2. In case of an inferior goods, the income elasticity of demand is :
 - (A) Positive
 - (B) Zero
 - (C) Negative
 - (D) Infinite

3. For what type of goods does demand fall with a rise in income level of households ?
 - (A) Inferior goods
 - (B) Substitute goods
 - (C) Luxuries
 - (D) Necessities

4. What is an Engel's curve ?
 - (A) Another name of demand curve
 - (B) Curve showing both demand and supply curves
 - (C) Curve named after Lord Engel's
 - (D) Above all

5. Marginal utility curve of a consumer is also his :
 - (A) Indifference Curve
 - (B) Total Utility Curve
 - (C) Supply Curve
 - (D) Demand Curve

1. वस्तु की माँग से तात्पर्य है :
 - (A) वस्तु के लिए इच्छा
 - (B) वस्तु की आवश्यकता
 - (C) उस वस्तु की माँग की गई मात्रा
 - (D) किसी विशेष अवधि के दौरान एक निश्चित मूल्य पर माँग की गई वस्तु की मात्रा

2. निकृष्ट वस्तुओं के मामले में, माँग की आय लोच है :
 - (A) धनात्मक
 - (B) शून्य
 - (C) ऋणात्मक
 - (D) अनंत

3. किस प्रकार के वस्तु की माँग घरों के आय-स्तर में वृद्धि के साथ आती है ?
 - (A) निम्न कोटि की वस्तुएँ
 - (B) प्रतिस्थापन वस्तुएँ
 - (C) विलासिता की वस्तुएँ
 - (D) आवश्यकता की वस्तुएँ

4. एंजेल्स वक्र क्या है ?
 - (A) माँग वक्र का दूसरा नाम
 - (B) वक्र जो माँग एवं पूर्ति दोनों दिखाते हैं
 - (C) लॉर्ड एंजेल्स के नाम पर वक्र
 - (D) उपरोक्त सभी

5. एक उपभोक्ता की सीमांत उपयोगिता वक्र भी है :
 - (A) उदासीनता वक्र
 - (B) कुल उपयोगिता वक्र
 - (C) आपूर्ति वक्र
 - (D) माँग वक्र

6. Total utility is maximum when :
- (A) Marginal utility is maximum
 (B) Marginal utility is zero
 (C) Average utility is maximum
 (D) Average utility is zero
7. An indifference curve is always :
- (A) Concave to the origin
 (B) Convex to the origin
 (C) L - shaped
 (D) A vertical straight line
8. Marginal utility approach was given by :
- (A) J.R. Hicks
 (B) Alfred Marshall
 (C) Robbins
 (D) A.C. Pigou
9. Which of the following is **not** an essential condition of pure competition ?
- (A) Large number of buyers and sellers
 (B) Homogeneous product
 (C) Freedom of entry
 (D) Absence of transport cost
10. What is the shape of the demand curve faced by a firm under perfect competition ?
- (A) Horizontal
 (B) Vertical
 (C) Positively sloped
 (D) Negatively sloped

6. कुल उपयोगिता अधिकतम है जब :
- (A) सीमांत उपयोगिता अधिकतम है
 (B) सीमांत उपयोगिता शून्य है
 (C) औसत उपयोगिता अधिकतम है
 (D) औसत उपयोगिता शून्य है
7. एक उदासीनता वक्र हमेशा होता है :
- (A) मूल के लिए अवतल
 (B) उत्पत्ति से उत्तल
 (C) L के आकार का
 (D) एक ऊर्ध्वाधर सीधी रेखा
8. सीमांतक उपयोगिता उपागम दिया है :
- (A) जे.आर. हिक्स
 (B) अल्फ्रेड मार्शल
 (C) रोबिन्स
 (D) ए.सी. पीगू
9. निम्न में से कौन सी शुद्ध प्रतियोगिता की अनिवार्य शर्त नहीं है ?
- (A) क्रेताओं एवं विक्रेताओं की अधिक संख्या
 (B) समान उत्पाद
 (C) प्रवेश की स्वतंत्रता
 (D) परिवहन लागत की अनुपस्थिति
10. पूर्ण प्रतियोगिता में एक फर्म द्वारा माँग वक्र का आकार क्या है ?
- (A) क्षैतिज
 (B) लंबरूप
 (C) सकारात्मक रूप से ढलान
 (D) नकारात्मक रूप से ढलान

11. Which is the other name that is given to the average revenue curve ?
- (A) Profit Curve
(B) Average Cost Curve
(C) Demand Curve
(D) Indifference Curve
12. Price discrimination is one of the features of :
- (A) Monopolistic Competition
(B) Monopoly
(C) Perfect Competition
(D) Oligopoly
13. The value of National Income adjusted for inflation is called :
- (A) Per Capita Income
(B) Disposable Income
(C) Inflation Rate
(D) Real National Income
14. Under which of the following forms of market structure does a firm has no control over the price of its product ?
- (A) Monopoly
(B) Oligopoly
(C) Monopolistic Competition
(D) Perfect Competition
15. Profits of the firm will be more at :
- (A) $MR = MC$
(B) Additional Revenue from extra unit equals its additional cost
(C) Both of the above
(D) None

11. औसत आगम वक्र दिया जाने वाला दूसरा नाम कौन-सा है ?
- (A) लाभ वक्र
(B) औसत लागत वक्र
(C) माँग वक्र
(D) उदासीनता वक्र
12. मूल्य विभेदीकरण निम्न में से किसकी विशेषता है ?
- (A) एकाधिकारात्मक प्रतियोगिता
(B) एकाधिकार
(C) पूर्ण प्रतियोगिता
(D) अल्पाधिकार
13. मुद्रास्फीति के लिए समायोजित राष्ट्रीय आय का मूल्य कहा जाता है :
- (A) प्रति व्यक्ति आय
(B) प्रयोज्य आय
(C) मुद्रास्फीति दर
(D) वास्तविक राष्ट्रीय आय
14. बाजार संरचना के निम्नलिखित रूपों में से किसके अंतर्गत फर्म का किसी उत्पाद की कीमत पर कोई नियंत्रण नहीं है ?
- (A) एकाधिकार
(B) अल्पाधिकार
(C) एकाधिकारात्मक प्रतियोगिता
(D) पूर्ण प्रतियोगिता
15. फर्म का लाभ किस स्थिति में अधिक होगा ?
- (A) $MR = MC$
(B) अतिरिक्त इकाई से अतिरिक्त राजस्व इसकी अतिरिक्त लागत के बराबर है
(C) उपरोक्त दोनों
(D) कोई नहीं

16. Firms in a Monopolistic Market are price _____.
- (A) Takers
(B) Givers
(C) Makers
(D) Acceptors
17. An Indifference Curve shows combinations of two goods that :
- (A) could provide the consumer with similar levels of satisfaction.
(B) a consumer could buy with their given income.
(C) would provide the consumer with the same level of satisfaction.
(D) could be available to the consumer in a given time period.
18. Which of the following statements is **not** true of Indifference Curves ?
- (A) They exhibit higher levels of utility as you move from the origin.
(B) They could intersect.
(C) They are convex to the origin.
(D) They are downward sloping.
19. Total utility is maximum when :
- (A) Marginal utility is zero.
(B) Marginal utility is at its highest point.
(C) Marginal utility is equal to average utility.
(D) Average utility is maximum.
20. The kinked demand curve is designed to explain _____ in the context of oligopoly.
- (A) Price and output determination
(B) Price rigidity
(C) Price leadership
(D) Collusion among rivals

16. एक एकाधिकारात्मक बाज़ार में फर्मों की कीमत _____ है।
- (A) टेकर्स (स्वीकार करने वाला)
(B) गिवर्स (कीमत देने वाले)
(C) मेकर्स (बनाने वाला)
(D) एक्सेप्टर्स (स्वीकार्य)
17. उदासीनता वक्र दो वस्तुओं के किस संयोजन को दर्शाता है जो :
- (A) उपभोक्ता को समान स्तर की संतुष्टि प्रदान कर सकता है।
(B) एक उपभोक्ता अपनी दी गई आय से खरीद सकता है।
(C) उपभोक्ता को समान स्तर की संतुष्टि प्रदान करेगा।
(D) एक निश्चित अवधि में उपभोक्ता को उपलब्ध होता है।
18. निम्नलिखित में से कौन-सा कथन उदासीनता वक्र के लिए सही नहीं है ?
- (A) जब आप मूल से आगे बढ़ते हैं तो वे उच्च स्तर की उपयोगिता प्रदर्शित करते हैं।
(B) वे वक्र एक-दूसरे को काट सकते हैं।
(C) वे उद्भव के लिए उत्तल हैं।
(D) वे नीचे की ओर झुके हुए हैं।
19. कुल उपयोगिता अधिकतम होती है जब :
- (A) सीमांत उपयोगिता शून्य है।
(B) सीमांत उपयोगिता अपने उच्चतम बिंदु पर हैं।
(C) सीमांत उपयोगिता औसत उपयोगिता के बराबर है।
(D) औसत उपयोगिता अधिकतम है।
20. विकृचित माँग वक्र को अल्पाधिकार के किस संदर्भ को समझाने के लिए बनाया गया है ?
- (A) मूल्य और उत्पादन का निर्धारण
(B) मूल्य कठोरता
(C) मूल्य नेतृत्व
(D) प्रतिद्वंद्वियों के बीच मिलीभगत

21. Time element was conceived by :

- (A) Adam Smith
- (B) Alfred Marshall
- (C) Pigou
- (D) Lionel Robbinson

22. The value of National Income adjusted for inflation is called :

- (A) Per Capita Income
- (B) Disposable Income
- (C) Inflation Rate
- (D) Real National Income

23. The value of NNP at consumer point is :

- (A) NNP at factor cost
- (B) NNP at market price
- (C) GNP at market price
- (D) GNP at factor cost

24. In Economics, utility means :

- (A) Profitability
- (B) Tasteful
- (C) Satisfaction of need
- (D) To be Consumable

25. Who is father of Modern Economics ?

- (A) Adam Smith
- (B) Marshall
- (C) Kautilya
- (D) Dadabhai Naoroji

21. समय तत्त्व की कल्पना किसके द्वारा की गई थी ?

- (A) एडम् स्मिथ
- (B) अल्फ्रेड मार्शल
- (C) पीगू
- (D) लियोनेल रॉबिन्सन

22. मुद्रास्फीति के लिए समायोजित राष्ट्रीय आय का मूल्य कहा जाता है :

- (A) प्रति व्यक्ति आय
- (B) प्रयोज्य आय
- (C) मुद्रास्फीति दर
- (D) वास्तविक राष्ट्रीय आय

23. उपभोक्ता बिन्दु पर NNP का मूल्य है :

- (A) NNP फैक्टर लागत पर
- (B) NNP बाजार मूल्य पर
- (C) GNP बाजार मूल्य पर
- (D) GNP फैक्टर लागत पर

24. अर्थशास्त्र में उपयोगिता का अर्थ है :

- (A) लाभदायकता से
- (B) रुचिप्रद होने से
- (C) आवश्यकता की संतुष्टि से
- (D) उपयोग योग्य होने से

25. आधुनिक अर्थशास्त्र का जन्मदाता कौन है ?

- (A) एडम् स्मिथ
- (B) मार्शल
- (C) कौटिल्य
- (D) दादाभाई नौरोजी

26. From the following which goods are substitutes ?

- (A) Pen - Ink
- (B) Car - Petrol
- (C) Pen - Pencil
- (D) Car - House

27. If the demand for a good is inelastic, an increase in its price will cause the total expenditure of the consumers of the good to :

- (A) Increase
- (B) Decrease
- (C) Remain the same
- (D) Become zero

28. The elasticity of price in following example is :

Price of Commodity	Demand of Commodity
5 (P_1)	10 (Q_1)
4 (P_2)	15 (Q_2)

- (A) -2.5
- (B) 3.5
- (C) 4
- (D) 5

29. Measurement of National Income in India is done by :

- (A) Planning Commission
- (B) Central Statistical Organisation
- (C) Indian Statistical Institute
- (D) Reserve Bank of India

30. Which is **correct** among the following ?

- (A) $GNP = GDP + \text{Depreciation}$
- (B) $NNP = GNP + \text{Depreciation}$
- (C) $NNP = GNP - \text{Depreciation}$
- (D) $GNP = NNP - \text{Depreciation}$

26. निम्नलिखित में से कौनसी स्थानापन्न वस्तुएँ हैं ?

- (A) कलम - स्याही
- (B) कार - पेट्रोल
- (C) कलम - पेन्सिल
- (D) कार - मकान

27. यदि एक वस्तु की माँग बेलोचदार है, उस स्थिति में मूल्य में वृद्धि होने पर उपभोक्ता द्वारा वस्तु पर कुल व्यय कैसा रहेगा ?

- (A) वृद्धि
- (B) कमी
- (C) समान व्यय
- (D) शून्य रहेगा

28. निम्न उदाहरण में मूल्य की लोच है :

वस्तु का मूल्य	वस्तु की मात्रा
5 (P_1)	10 (Q_1)
4 (P_2)	15 (Q_2)

- (A) -2.5
- (B) 3.5
- (C) 4
- (D) 5

29. भारत में राष्ट्रीय आय का मापन किसके द्वारा किया जाता है ?

- (A) योजना आयोग
- (B) केन्द्रीय सांख्यिकी संगठन
- (C) भारतीय सांख्यिकी संस्थान
- (D) केन्द्रीय बैंक

30. निम्न में से सही चुनिए :

- (A) $GNP = GDP + \text{ह्रास}$
- (B) $NNP = GNP + \text{ह्रास}$
- (C) $NNP = GNP - \text{ह्रास}$
- (D) $GNP = NNP - \text{ह्रास}$

31. The formation of Budget line depends on :
- (A) Income of the consumer
 (B) Taste of the consumer
 (C) Per unit price of both commodities
 (D) Income of the consumer and the price of two commodities

32. This diagram represents :

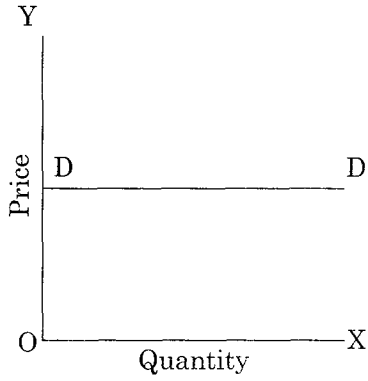

- (A) Highly Elastic Demand
 (B) Perfect Elastic Demand
 (C) Perfect Inelastic Demand
 (D) Unitary Elastic Demand

33. The formula of Cobb-Douglas production function is :

- (A) $P = \frac{M}{P}$
 (B) $R = W \times R - Q$
 (C) $P_x = f(A, B, C, D, \dots)$
 (D) $Q = KL^a C^{1-a}$

34. Which of the following are the sources of Short Term Financing ?

- (i) Inter Corporate Loan
 (ii) Bank Overdraft
 (iii) Letter of Credit
 (iv) Public Deposits
 (v) Commercial Papers
 (vi) Retained Earnings

Code :

- (A) (ii), (iii), (v)
 (B) (i), (ii), (iii), (iv), (v), (vi)
 (C) (i), (ii), (iii), (v)
 (D) (ii), (iii), (iv), (v)

31. बजट रेखा का बनना निर्भर करता है :

- (A) उपभोक्ता की आय पर
 (B) उपभोक्ता के स्वाद पर
 (C) दो वस्तुओं के प्रति इकाई मूल्य पर
 (D) उपभोक्ता की आय एवं दो वस्तुओं के प्रति इकाई मूल्य पर

32. यह रेखाचित्र प्रदर्शित करता है :

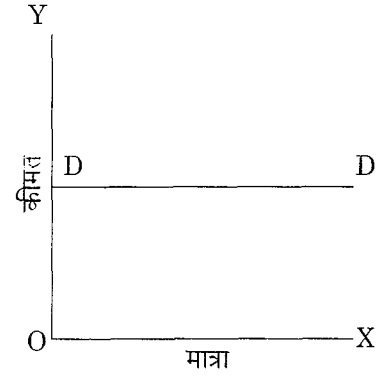

- (A) अत्याधिक लोचदार माँग
 (B) पूर्णतया लोचदार माँग
 (C) पूर्णतया बेलोचदार माँग
 (D) एकात्मक लोचदार माँग

33. कॉब-डगलस के उत्पादन फलन का सूत्र है :

- (A) $P = \frac{M}{P}$
 (B) $R = W \times R - Q$
 (C) $P_x = f(A, B, C, D, \dots)$
 (D) $Q = KL^a C^{1-a}$

34. निम्न में से कौन से अल्पकालीन वित्तियन के स्रोत हैं ?

- (i) अन्तःनिगम ऋण
 (ii) बैंक अधिविकर्ष
 (iii) साख पत्र
 (iv) सार्वजनिक जमाएँ
 (v) वाणिज्यिक प्रपत्र
 (vi) प्रतिधारित आय

कूट :

- (A) (ii), (iii), (v)
 (B) (i), (ii), (iii), (iv), (v), (vi)
 (C) (i), (ii), (iii), (v)
 (D) (ii), (iii), (iv), (v)

35. Formula of Capital Structure is :
- (A) Equity Share Capital + Preference Share Capital + Reserve Fund and Surplus + Long Term Funds
- (B) Equity Share Capital + Preference Share Capital + Reserve Fund and Surplus
- (C) Long Term Fund + Short Term Fund
- (D) None of the above
36. A Company has sales of ₹ 1,00,000. The Variable costs are 40% of the costs while the fixed operating costs amounts to ₹ 30,000. The amount of interest on long term debts is ₹ 10,000. You are require to calculate composite leverage :
- (A) 2
- (B) 3
- (C) 5
- (D) 3.33
37. If any firm changes in EBIT is 50% and changes in sales is 25% than what will be the Operation Ratio?
- (A) 4
- (B) 2
- (C) 1
- (D) None of the above
38. Time between order given and material received is called as :
- (A) Advance time
- (B) Credit time
- (C) Lead time
- (D) All of the above
39. Formula of Economic Order Quantity is :
- (A) $\sqrt{\frac{2CO}{I}}$
- (B) $\frac{E(1-b)}{ke+br}$
- (C) $\sqrt{\frac{2bc}{i}}$
- (D) None of the above

35. पूँजी संरचना का सूत्र है :
- (A) समता अंश पूँजी + पूर्वाधिकारी अंश पूँजी + संचित कोष एवं आधिक्य + दीर्घकालीन कोष
- (B) समता अंश पूँजी + पूर्वाधिकारी अंश पूँजी + संचित कोष एवं आधिक्य
- (C) दीर्घकालीन कोष + अल्पकालीन कोष
- (D) उपरोक्त में से कोई नहीं
36. एक कम्पनी का विक्रय ₹ 1,00,000 है। परिवर्तनशील लागतें विक्रय का 40% है। जबकि स्थायी लागतें ₹ 30,000 है। दीर्घकालीन ऋण पर ब्याज ₹ 10,000 है। संयुक्त उत्तोलक की गणना कीजिए।
- (A) 2
- (B) 3
- (C) 5
- (D) 3.33
37. यदि किसी फर्म में EBIT में परिवर्तन 50% तथा विक्रय में परिवर्तन 25% होते हैं, तो परिचालन अनुपात होगा :
- (A) 4
- (B) 2
- (C) 1
- (D) उपरोक्त में से कोई नहीं
38. आदेश देने एवं सामग्री प्राप्ति के मध्य का समय कहलाता है :
- (A) अग्रिम समय
- (B) उधार समय
- (C) लीड समय
- (D) उपरोक्त सभी
39. मितव्ययी आदेश मात्रा का सूत्र है :
- (A) $\sqrt{\frac{2CO}{I}}$
- (B) $\frac{E(1-b)}{ke+br}$
- (C) $\sqrt{\frac{2bc}{i}}$
- (D) उपरोक्त में से कोई नहीं

40. Following information is available :
- Average Collection Period of Debtors of a firm = 45 days
 - Average Period of Material holding = 75 days
 - Average Payment to Creditors = 30 days
- Calculate the Cash Period of firm.
- 120 days
 - 90 days
 - 30 days
 - None of the above
41. Letter of Credit is _____ of Working Capital.
- Owned Source
 - Borrowed Source
 - Internal Source
 - External Source
42. Formula of Operating Cycle is :
- $O = R + W + F$
 - $O = R + W + F + D$
 - $O = R + W + F + D - C$
 - None of the above
43. In Chore Committee, Shri K.V. Chore was :
- Economist
 - Professor
 - Governor of Reserve Bank
 - Officer of Reserve Bank
44. Total Current Assets required as Per Norms = ₹ 25,000. Non Banking Current Liabilities = ₹ 9,000. What will be Maximum Permissible Bank Credit Amount ?
- ₹ 12,000
 - ₹ 9,750
 - (A) and (B) both
 - None of the above

40. निम्न सूचनाएँ उपलब्ध है :
- फर्म के देनदारों की औसत वसूली अवधि = 45 दिन
 - सामग्री रखने की औसत अवधि = 75 दिन
 - लेनदारों को औसतन भुगतान किया = 30 दिन
- फर्म की रोकड़ अवधि क्या है ?
- 120 दिन
 - 90 दिन
 - 30 दिन
 - उपरोक्त में से कोई नहीं
41. "व्यापारिक साख पत्र" कार्यशील पूँजी का _____ है।
- स्वामिगत स्रोत
 - ऋणगत स्रोत
 - आन्तरिक स्रोत
 - बाह्य स्रोत
42. परिचालन चक्र का सूत्र है :
- $O = R + W + F$
 - $O = R + W + F + D$
 - $O = R + W + F + D - C$
 - उपरोक्त में से कोई नहीं
43. चोरे समिति में श्री के.वी. चोरे थे :
- अर्थशास्त्री
 - प्रोफेसर
 - रिज़र्व बैंक के गवर्नर
 - रिज़र्व बैंक के अधिकारी
44. कुल चालू सम्पत्तियों को विधान के अनुसार आवश्यकता = ₹ 25,000। गैर बैंकिंग चालू दायित्व = ₹ 9,000। अधिकतम स्वीकृत बैंक जमा राशि होगी :
- ₹ 12,000
 - ₹ 9,750
 - (A) व (B) दोनों
 - उपरोक्त में से कोई नहीं

45. Which method of Capital Budgeting assumes that the cash flows are reinvested at Project's rate of return ?
- (A) Net Present Value
(B) Terminal Value
(C) Accounting Rate of Return
(D) Internal Rate of Return
46. The Capital Budgeting appraisal criterion that is most appropriate in the situation of capital rationing will be :
- (A) Pay back Period
(B) Internal Rate of Return
(C) Net Present Value
(D) Profitability Index
47. Project Costing ₹ 8,00,000 and a life of 5 years is expected to bring cash inflows of ₹ 2,00,000 p.a. What is Pay back Period ?
- (A) 5 years
(B) 4 years
(C) 3 years
(D) None of the above
48. Which of the following is likely to increase the Net Present Value of a Project ?
- (A) Increase in cost of capital
(B) Decrease in working capital
(C) Spreading cash flows over a longer period
(D) Decreasing the net revenues
49. In M.M. Model, irrelevance of Capital Structure is based on :
- (A) Cost of Debt and Equity
(B) Arbitrage Process
(C) Decreasing K_0
(D) All of the above
45. पूँजीगत बजट की किस विधि में परियोजना की प्रतिफल दर पर रोकड़ प्रवाह का पुनर्निवेश किया जाता है ?
- (A) शुद्ध वर्तमान मूल्य
(B) टर्मिनल मूल्य
(C) लेखांकन प्रत्याय दर
(D) आन्तरिक प्रत्याय दर
46. पूँजी रेशिओनिंग की स्थिति में सर्वाधिक उपयुक्त पूँजी बजट निर्माण मूल्यांकन मापदण्ड कौनसा होगा ?
- (A) निवेश वापसी अवधि
(B) वापसी की आंतरिक दर
(C) शुद्ध वर्तमान मूल्य
(D) लाभकारिता सूचकांक
47. ₹ 8,00,000 की लागत वाली परियोजना और 5 वर्ष के जीवनकाल में ₹ 2,00,000 प्रतिवर्ष की नकदी अन्तर्वाह होने की उम्मीद है, पुनर्भूगतान अवधि क्या होगी ?
- (A) 5 वर्ष
(B) 4 वर्ष
(C) 3 वर्ष
(D) उपरोक्त में से कोई नहीं
48. निम्नलिखित में से कौन-सा परियोजना के शुद्ध वर्तमान मूल्य में वृद्धि संभावित कर सकता है ?
- (A) पूँजी लागत में वृद्धि
(B) कार्यशील पूँजी में कमी
(C) लम्बी अवधि में नकद प्रवाह का विस्तार करना
(D) शुद्ध राजस्व में कमी
49. एम.एम. मॉडल में, पूँजी संरचना की अप्रासंगिकता इस पर आधारित है :
- (A) ऋण और समता की लागत
(B) मध्यस्थता प्रक्रिया
(C) घटता हुआ K_0
(D) उपरोक्त सभी

50. Find out Stock Turnover Ratio from the following information :

Opening Stock ₹ 1,00,000

Closing Stock ₹ 3,00,000

Sales ₹ 10,00,000

Percentage of Gross Profit on Cost of goods sold = 25%

- (A) 2 Times
(B) 3 Times
(C) 4 Times
(D) 5 Times

51. Calculate Current Assets from the following information :

Current Ratio : 2.6 : 1

Current Liabilities : ₹ 40,000

- (A) ₹ 1,04,000
(B) ₹ 40,000
(C) ₹ 52,000
(D) None of the above

52. The Production unit of a Company has a capacity ratio of 0.80 and an activity ratio 1.20. What is its efficiency ratio ?

- (A) 1.50
(B) 0.67
(C) 1.20
(D) 0.80

53. Essential feature of Sound Dividend Policy of a firm is :

- (A) Stability
(B) Continuously Increase in Dividend Rates
(C) Cash Distribution of Dividend
(D) All of the above

54. Advantage of Stable Dividend Policy is :

- (A) Faith in Shareholders
(B) Satisfaction in Shareholders
(C) Stability in Market Price of Shares
(D) All of the above

50. निम्न सूचनाओं के आधार पर स्कन्ध आवर्त अनुपात ज्ञात कीजिए :

प्रारम्भिक रहतिया ₹ 1,00,000

अन्तिम रहतिया ₹ 3,00,000

बिक्री ₹ 10,00,000

सकल लाभ का प्रतिशत बेचे गये माल की लागत पर 25%

- (A) 2 बार
(B) 3 बार
(C) 4 बार
(D) 5 बार

51. निम्नलिखित सूचनाओं के आधार पर चालू सम्पत्तियों की गणना कीजिए :

चालू अनुपात : 2.6 : 1

चालू दायित्व : ₹ 40,000

- (A) ₹ 1,04,000
(B) ₹ 40,000
(C) ₹ 52,000
(D) उपरोक्त में से कोई नहीं

52. एक कम्पनी की उत्पादन इकाई का क्षमता अनुपात 0.80 है तथा क्रियाशीलता अनुपात 1.20 है। उसका कुशलता अनुपात क्या है ?

- (A) 1.50
(B) 0.67
(C) 1.20
(D) 0.80

53. एक फर्म की सुदृढ़ लाभांश नीति के आवश्यक तत्व है :

- (A) स्थायित्व
(B) लाभांश दरों में क्रमशः वृद्धि
(C) लाभांश का नकद वितरण
(D) उपरोक्त सभी

54. सुस्थिर लाभांश नीति के लाभ है :

- (A) अंशधारियों में विश्वास
(B) अंशधारियों में संतोष
(C) अंशों के बाजार मूल्य में स्थिरता
(D) उपरोक्त सभी

55. Formula of Profit Volume Ratio is :

- (A) $\frac{\text{Contribution}}{\text{Sales}} \times 100$
(B) $\frac{\text{Fixed Cost} + \text{Profit}}{\text{Sales}} \times 100$
(C) $\frac{\text{Change in Profit}}{\text{Change in Sales}} \times 100$
(D) All of the above

56. A Company earned a profit of ₹ 30,00,000 during the year 2018-19. If the Marginal Cost and Selling Price of a products are ₹ 8 and ₹ 10 per unit respectively, find out the amount of "Margin of Safety".

- (A) ₹ 60,00,000
(B) ₹ 3,00,00,000
(C) ₹ 1,50,00,000
(D) ₹ 2,40,00,000

57. The P/V Ratio of a Company is 50% and margin on safety is 40% and fixed cost is ₹18,00,000. What will be the amount of Break Even Point ?

- (A) ₹ 60,00,000
(B) ₹ 36,00,000
(C) ₹ 12,00,000
(D) ₹ 18,00,000

58. Calculate Selling Price, if Marginal Cost is ₹ 2,400 and P/V Ratio is 20%.

- (A) ₹ 480
(B) ₹ 48,000
(C) ₹ 3,000
(D) ₹ 2,400

59. The first step in the development of a Business Mission is :

- (A) A SWOT analysis
(B) Goal formulation
(C) Marketing research
(D) Strategy formulation

55. लाभ-मात्रा अनुपात का सूत्र है :

- (A) $\frac{\text{अंशदान}}{\text{बिक्री}} \times 100$
(B) $\frac{\text{स्थिर लागत} + \text{लाभ}}{\text{बिक्री}} \times 100$
(C) $\frac{\text{लाभ में परिवर्तन}}{\text{बिक्री में परिवर्तन}} \times 100$
(D) उपरोक्त सभी

56. वर्ष 2018-19 में एक कम्पनी ने ₹ 30,00,000 का लाभ अर्जित किया। यदि उत्पाद की सीमान्त लागत तथा विक्रय मूल्य क्रमशः ₹ 8 तथा ₹ 10 प्रति इकाई हो तो सुरक्षा सीमा की राशि होगी :

- (A) ₹ 60,00,000
(B) ₹ 3,00,00,000
(C) ₹ 1,50,00,000
(D) ₹ 2,40,00,000

57. एक कम्पनी का लाभ-मात्रा अनुपात 50% है तथा सुरक्षा सीमा 40% है। यदि स्थिर लागत की राशि ₹ 18,00,000 हो। सम विच्छेद बिन्दु की राशि क्या होगी ?

- (A) ₹ 60,00,000
(B) ₹ 36,00,000
(C) ₹ 12,00,000
(D) ₹ 18,00,000

58. यदि सीमान्त लागत ₹ 2,400 है तथा लाभ-मात्रा अनुपात 20 प्रतिशत है तो विक्रय मूल्य की गणना कीजिए।

- (A) ₹ 480
(B) ₹ 48,000
(C) ₹ 3,000
(D) ₹ 2,400

59. व्यावसायिक अभियान के विकास में पहला चरण है :

- (A) स्वॉट विश्लेषण
(B) लक्ष्य निर्धारण
(C) विपणन शोध
(D) रणनीति का निर्माण

60. Which one is **not** the part of Michael Porter's five forces model ?
- (A) Threat of substitutes
(B) Firm's core competence
(C) Rivalry amongst existing players
(D) Threat of new entrants
61. "Decision making - The selection from among alternatives of a course of action - is at the core of planning" statement given by :
- (A) Koontz and Wehrich
(B) George R. Terry
(C) Fayol
(D) Peter Drucker
62. If a Bank in India SBI, has an account with Citi Bank, New York and another Indian Bank, Allahabad Bank wants to refer to that account while corresponding with Citi Bank, New York, the Allahabad Bank would refer to which one of the following accounts ?
- (A) Loro Account
(B) Mirror Account
(C) Vostro Account
(D) Mix of Nostro and Vostro Account
63. Presently Nationalised Banks are working in India :
- (A) 20
(B) 19
(C) 14
(D) 6
64. MICR means :
- (A) Money Information Credit Report
(B) Money Information Centre Report
(C) Money Information Character Report
(D) Magnetic Ink Character Recognition
60. निम्नलिखित में से कौन-सा माइकल पोर्टर के "पाँच शक्ति मॉडल" का भाग नहीं है ?
- (A) विकल्पों का भय
(B) फर्म का आन्तरिक सामर्थ्य
(C) मौजूदा खिलाड़ियों में वैमनस्य
(D) नव प्रवेशकर्ताओं का भय
61. "निर्णयन एक क्रिया को करने के विभिन्न विकल्पों में से किसी एक का चयन है - यह नियोजन की आत्मा है।" कथन है :
- (A) कुन्टज एवं व्हीरिच
(B) जॉर्ज आर. टैरी
(C) फैयोल
(D) पीटर ड्रुकर
62. यदि भारत के एस.बी.आई. बैंक का सिटी बैंक, न्यूयार्क में खाता है एवं इलाहाबाद बैंक, भारत का एक अन्य बैंक, उपरोक्त खाते का सिटी बैंक, न्यूयार्क में उल्लेख करना चाहता है तो यह निम्नलिखित में कौन-सा खाता लेगा ?
- (A) लोरो खाता
(B) मिरर खाता
(C) वोस्तरो खाता
(D) नोज्तरो एवं वोस्तरो खातों का मिश्रण
63. वर्तमान में भारत में राष्ट्रीयकृत बैंक कार्यरत है :
- (A) 20
(B) 19
(C) 14
(D) 6
64. एम.आई.सी.आर. है :
- (A) मुद्रा सूचना साख प्रतिवेदन
(B) मुद्रा सूचना केन्द्र प्रतिवेदन
(C) मुद्रा सूचना कैरेक्टर प्रतिवेदन
(D) मैग्नेटिक इंक कैरेक्टर रिकग्निशन

65. IFSC means :
- (A) Indian Fund Service Company
 (B) Indian Full Service Corporation
 (C) Indian Financial System Code
 (D) Indian Financial System Centre
66. NEFT means :
- (A) National Economic Fund Technique
 (B) National Electronic Fund Transfer
 (C) National Engineering Fund Technique
 (D) National Economic Fund Transfer
67. Who announces the Monetary Policy of India ?
- (A) Ministry of Finance
 (B) Reserve Bank of India
 (C) NITI Aayog
 (D) NABARD
68. Which is right in the context of Tax Evasion ?
- (A) It is an illegal action
 (B) A person deliberately avoids paying a tax
 (C) Wilfully fails to pay tax
 (D) All the above
69. Which is **not** a characteristic of Rural Economy of India ?
- (A) Depending on agriculture
 (B) Underemployment and unemployment
 (C) Adequacy of capital and infrastructure facilities
 (D) Economic disparities

65. आई.एफ.एस.सी. है :
- (A) भारतीय कोष सेवा कम्पनी
 (B) भारतीय पूर्ण सेवा निगम
 (C) भारतीय वित्तीय प्रणाली कोड
 (D) भारतीय वित्तीय प्रणाली केन्द्र
66. एन.ई.एफ.टी. है :
- (A) राष्ट्रीय आर्थिक कोष तकनीक
 (B) राष्ट्रीय इलेक्ट्रॉनिक कोष हस्तांतरण
 (C) राष्ट्रीय इंजीनियरिंग कोष तकनीक
 (D) राष्ट्रीय आर्थिक कोष हस्तांतरण
67. भारत में मौद्रिक नीति कौन घोषित करता है ?
- (A) वित्त मंत्रालय
 (B) भारतीय रिज़र्व बैंक
 (C) नीति आयोग
 (D) नाबार्ड
68. कर वंचना के संदर्भ में कौन-सा कथन सत्य है ?
- (A) यह एक अवैधानिक कार्य है
 (B) एक व्यक्ति द्वारा जानबुझकर कर भुगतान को टालना
 (C) स्वेच्छा से कर चुकाने में असमर्थ
 (D) उपर्युक्त सभी
69. निम्नलिखित में से ग्रामीण अर्थव्यवस्था की कौन-सी विशेषता नहीं है ?
- (A) कृषि पर निर्भरता
 (B) निम्न रोजगारी एवं बेरोजगारी
 (C) पूँजी एवं आधारभूत सुविधाओं की पर्याप्तता
 (D) आर्थिक विषमता

70. In the Constitution of India, economic and social planning is included in the _____.
- (A) Union list of the VII Schedule
(B) State list of the VII Schedule
(C) Concurrent list of the VII Schedule
(D) Union list of the VI Schedule
71. Who is known as the father of Cooperation ?
- (A) Adam Smith
(B) Robert Owen
(C) Mahatma Gandhi
(D) Maclagen
72. The Apex Cooperative Marketing Society in Rajasthan is _____.
- (A) CONFED
(B) NAFED
(C) RAJFED
(D) HAFED
73. Who is the present Vice-Chairman of NITI Aayog ?
- (A) Arvind Pangaria
(B) Manmohan Singh
(C) Rajiv Kumar
(D) Raghu Rajan
74. PACS in Rajasthan is known as _____.
- (A) Kisan Sewa Kendra
(B) Cooperative Credit Society
(C) Gram Sewa Sahakari Samiti
(D) Consumers Cooperative Store
70. भारत के संविधान में आर्थिक, सामाजिक नियोजन _____ में सम्मिलित है।
- (A) केन्द्रीय सूची की अनुसूची VII
(B) राज्य सूची की अनुसूची VII
(C) समवर्ती सूची की अनुसूची VII
(D) केन्द्रीय सूची की अनुसूची VI
71. सहकारिता के पितामह कौन जाने जाते हैं ?
- (A) एडम् स्मिथ
(B) रॉबर्ट ओवेन
(C) महात्मा गाँधी
(D) मैकलेगन
72. राजस्थान में शीर्ष सहकारी विपणन समिति _____ है।
- (A) कोन्फेड
(B) नैफेड
(C) राजफेड
(D) हैफेड
73. नीति आयोग के वर्तमान उपाध्यक्ष कौन हैं ?
- (A) अरविन्द पनगड़िया
(B) मनमोहन सिंह
(C) राजीव कुमार
(D) रघुराजन
74. राजस्थान में पैक्स जानी जाती है _____।
- (A) किसान सेवा केन्द्र
(B) सहकारी साख समिति
(C) ग्राम सेवा सहकारी समिति
(D) उपभोक्ता सहकारी भण्डार

75. Which Public Sector Enterprise is **not** included in the list of Maharatna ?

- (A) Indian Oil Corporation Limited
- (B) Oil and Natural Gas Corporation Limited
- (C) Hindustan Aeronautics Limited
- (D) Steel Authority of India Limited

76. Damodar Valley Corporation is a _____.

- (A) Public Corporation
- (B) Departmental Undertakings
- (C) Public Company
- (D) Private Company

77. G.S.T. Law was came into existence on :

- (A) 23rd May, 2019
- (B) 1st July, 2017
- (C) 1st April, 2014
- (D) 26th November, 1947

78. The development process of RRBs started on _____.

- (A) 12 July, 1982
- (B) 2 October, 1975
- (C) 19 July, 1969
- (D) 12 July, 1981

79. The Urban Cooperative Credit Movement originated in _____.

- (A) England
- (B) India
- (C) Germany
- (D) France

75. सार्वजनिक क्षेत्र उपक्रमों में से कौन-सा उपक्रम महारत्न की सूची में सम्मिलित नहीं है ?

- (A) भारतीय तेल निगम लिमिटेड
- (B) तेल एवं प्राकृतिक गैस निगम लिमिटेड
- (C) हिन्दुस्तान एरोनॉटिक्स लिमिटेड
- (D) भारतीय स्टील प्राधिकरण लिमिटेड

76. दामोदर घाटी निगम है :

- (A) सार्वजनिक निगम
- (B) विभागीय उपक्रम
- (C) सार्वजनिक कम्पनी
- (D) निजी कम्पनी

77. जी.एस.टी. कानून _____ को अस्तित्व में आया।

- (A) 23 मई, 2019
- (B) 1 जुलाई, 2017
- (C) 1 अप्रैल, 2014
- (D) 26 नवम्बर, 1947

78. क्षेत्रीय ग्रामीण बैंकों की विकास प्रक्रिया _____ को शुरू हुई।

- (A) 12 जुलाई, 1982
- (B) 2 अक्टूबर, 1975
- (C) 19 जुलाई, 1969
- (D) 12 जुलाई, 1981

79. शहरी सहकारी साख आन्दोलन का _____ में उद्भव हुआ।

- (A) इंग्लैण्ड
- (B) भारत
- (C) जर्मनी
- (D) फ्रांस

80. The Cooperative Credit Movement was started in India in the year :
- (A) 1857
(B) 1991
(C) 1904
(D) 1947
81. Central Cooperative Bank is working at _____.
- (A) National level
(B) State level
(C) District level
(D) Village level
82. NABARD was established on the recommendation of :
- (A) Gadgil Samiti
(B) B. Sivaraman Samiti
(C) Narsimaham Samiti
(D) Raja Chelliah Samiti
83. When the Fifteenth Finance Commission was Constituted ?
- (A) 23rd May, 2019
(B) 27th November, 2017
(C) 2nd January, 2013
(D) 2nd October, 1975
84. Who suggested an expenditure tax as an alternative to income tax ?
- (A) Musgrave
(B) Dalton
(C) Pigou
(D) Kaldor

80. भारत में सहकारी साख आन्दोलन की शुरुआत _____ वर्ष में हुई।
- (A) 1857
(B) 1991
(C) 1904
(D) 1947
81. केन्द्रीय सहकारी बैंक कार्य करती है _____।
- (A) राष्ट्रीय स्तर
(B) राज्य स्तर
(C) जिला स्तर
(D) ग्राम स्तर
82. नाबार्ड के स्थापना _____ की अनुशंसा पर की गई।
- (A) गाडगिल समिति
(B) बी. शिवरमन समिति
(C) नरसिमहम समिति
(D) राजा चैलया समिति
83. पन्द्रहवां वित्त आयोग कब गठित हुआ ?
- (A) 23 मई, 2019
(B) 27 नवम्बर, 2017
(C) 2 जनवरी, 2013
(D) 2 अक्टूबर, 1975
84. आय कर के विकल्प के रूप में व्यय कर का सुझाव किसने दिया ?
- (A) मसग्रेव
(B) डाल्टन
(C) पीगू
(D) काल्डर

85. The final resting place of tax is called :

- (A) Impact of Tax
- (B) Incidence of Tax
- (C) Effect of Tax
- (D) Shifting of Tax

86. In the present time India's Financial Year starts from :

- (A) 1st June
- (B) 1st April
- (C) 1st January
- (D) 2nd October

87. Income tax collection is associated with :

- (A) Central Board of Revenue
- (B) Central Board of Direct Taxes
- (C) Central Board of Excise and Custom
- (D) Controller and Auditor General of India

88. Public Enterprises means :

- (A) Government owned enterprise
- (B) Cooperative owned enterprise
- (C) Private owned enterprise
- (D) Foreign owned enterprise

89. Which is **not** included in the institutional sources of credit ?

- (A) RRBs
- (B) Cooperative Banks
- (C) Moneylenders
- (D) Commercial Banks

85. कर का अन्तिम ठहराव का स्थान कहलाता है :

- (A) कराघात
- (B) करापात
- (C) कर का प्रभाव
- (D) कर-विवर्तन

86. वर्तमान समय में भारत का वित्त वर्ष प्रारंभ होता है _____ से।

- (A) 1 जून
- (B) 1 अप्रैल
- (C) 1 जनवरी
- (D) 2 अक्टूबर

87. आयकर की वसूली का सम्बन्ध किससे है ?

- (A) केन्द्रीय राजस्व मण्डल
- (B) केन्द्रीय प्रत्यक्ष कर मण्डल
- (C) केन्द्रीय उत्पादन शुल्क एवं सीमा शुल्क मण्डल
- (D) भारत के नियंत्रक एवं महा अंकेक्षक

88. लोक उपक्रम से तात्पर्य है :

- (A) सरकारी स्वामित्व वाले उपक्रम
- (B) सहकारी स्वामित्व वाले उपक्रम
- (C) निजी स्वामित्व वाले उपक्रम
- (D) विदेशी स्वामित्व वाले उपक्रम

89. संस्थागत साख स्रोतों में कौन-सा सम्मिलित नहीं है ?

- (A) क्षेत्रीय ग्रामीण बैंक (RRBs)
- (B) सहकारी बैंक
- (C) साहूकार
- (D) व्यापारिक बैंक

90. Who is the present Finance Minister of India ?

- (A) Arun Jaitely
- (B) P. Chidambaram
- (C) Nirmala Sitharaman
- (D) Rajnath Singh

91. Essence of Fredrick Nicholson Report (1895) on Development of Cooperative Credit is _____.

- (A) Find Rochdale Pioneer
- (B) Follow the ideology of Mahatma Gandhi
- (C) Follow Robert Owen
- (D) Find Raiffeisen

92. NREGA was started on _____.

- (A) 2nd February, 2006
- (B) 2nd October, 1975
- (C) 1st April, 2008
- (D) 1st April, 2015

93. Pradhan Mantri Gram Sadak Yojana was launched on _____.

- (A) 2 October, 2009
- (B) 25 December, 2000
- (C) 7 January, 2019
- (D) 2 November, 2004

94. The difference between revenue expenditure and revenue receipt is _____.

- (A) Fiscal deficit
- (B) Revenue deficit
- (C) Primary deficit
- (D) Budget deficit

90. भारत का वर्तमान वित्त मंत्री कौन है ?

- (A) अरुण जेटली
- (B) पी. चिदम्बरम
- (C) निर्मला सीथारमन
- (D) राजनाथ सिंह

91. फ्रेड्रिक निकलसन की सहकारी साख का विकास पर प्रस्तुत प्रतिवेदन (1895) का सारांश है :

- (A) रोकडेल अग्रगामी को खोजो
- (B) महात्मा गांधी की विचारधारा का अनुसरण करो
- (C) रॉबर्ट ओवन का अनुसरण करो
- (D) रैफसन को खोजो

92. नरेगा प्रारंभ हुआ _____।

- (A) 2 फरवरी, 2006
- (B) 2 अक्टूबर, 1975
- (C) 1 अप्रैल, 2008
- (D) 1 अप्रैल, 2015

93. प्रधानमंत्री ग्राम सड़क योजना का शुभारम्भ _____ में हुआ।

- (A) 2 अक्टूबर, 2009
- (B) 25 दिसम्बर, 2000
- (C) 7 जनवरी, 2019
- (D) 2 नवम्बर, 2004

94. राजस्व व्यय एवं राजस्व आय के बीच अन्तर है :

- (A) राजकोषीय घाटा
- (B) राजस्व घाटा
- (C) प्रारंभिक घाटा
- (D) बजट घाटा

95. Which Government announced the Industrial Policy, 1977 ?
- (A) B.J.P. Government
(B) Janata Party Government
(C) Congress Party Government
(D) Janata Dal Government
96. Who is known as the father of Public Sector undertakings in India ?
- (A) Mahatma Gandhi
(B) Jawaharlal Nehru
(C) V. Krishnamurthy
(D) C.D. Deshmukh
97. Causes of poverty in India :
- (A) Rapidly increase population
(B) Low productivity in agriculture
(C) Unemployment
(D) All the above
98. Which of the following is **not** related to disguised unemployment ?
- (A) Workers productivity is zero and does not contribute the output.
(B) Worker gets job with full wage.
(C) Peoples are visibly employed but are actually unemployed.
(D) It is primarily traced in agriculture and unorganised sector of the economy.
95. किस सरकार ने 1977 की औद्योगिक नीति घोषित की ?
- (A) भारतीय जनता पार्टी सरकार
(B) जनता पार्टी सरकार
(C) कांग्रेस पार्टी सरकार
(D) जनता दल सरकार
96. भारत में सार्वजनिक क्षेत्र के उपक्रमों के पितामह कौन जाने जाते हैं ?
- (A) महात्मा गाँधी
(B) जवाहरलाल नेहरू
(C) वी. कृष्णामूर्ति
(D) सी.डी. देशमुख
97. भारत में गरीबी के कारण :
- (A) तीव्र जनसंख्या वृद्धि
(B) कृषि की नीची उत्पादकता
(C) बेरोजगारी
(D) उपर्युक्त सभी
98. निम्नलिखित में से कौन-सा प्रच्छन्न बेरोजगारी से सम्बन्धित नहीं है ?
- (A) श्रमिकों की उत्पादकता शून्य एवं उत्पादन में कोई योगदान नहीं।
(B) श्रमिक को पूरा काम पूरी मजदूरी (wage) के साथ।
(C) लोग देखने में रोजगार प्राप्त लगते हैं लेकिन वास्तव में बेरोजगार।
(D) यह सामान्यतया कृषि एवं असंगठित क्षेत्र में पाया जाता है।

99. Which of the following statement is **not** included in the democratic management of a Cooperative Society ?

- (A) The limit of one vote per member irrespective of number of share held.
- (B) Provision of vote by proxy.
- (C) Constant education to keep the members informed.
- (D) The accessibility of the books of Cooperative Society for inspection by the members.

100. The development of Consumer's Cooperation is associated with :

- (A) Robert Owen
- (B) Rochdale Pioneers
- (C) Raiffeisen
- (D) Maclegan

- o o o -

99. निम्नलिखित में से कौन-सा कथन एक सहकारी समिति के लोकतांत्रिक प्रबन्ध से सम्बन्धित नहीं है ?

- (A) प्रत्येक सदस्य को केवल एक मत की सीमा रखी गई है चाहे सदस्य के पास कितने ही अंश लिये हुए हो।
- (B) किसी सदस्य की अनुपस्थिति में प्रॉक्सी द्वारा मताधिकार का प्रावधान।
- (C) सदस्यों को सुविज्ञ रखने के उद्देश्य से उनकी निरन्तर शिक्षा की व्यवस्था की जाती है।
- (D) सहकारी समिति की सभी पुस्तकें सदस्यों के निरीक्षण के लिए उपलब्ध रखी जाती है।

100. उपभोक्ता सहकारिता का विकास _____ से सम्बद्ध है।

- (A) रॉबर्ट ओवेन
- (B) रोकडेल अग्रदूत (Pioneers)
- (C) रैफसन
- (D) मैकलेगन

- o o o -

SPACE FOR ROUGH WORK / रफ कार्य के लिये जगह

SEAL